



0

Omgeving

VIK werken op dak 5^{de} verdieping

Veiligheidsinstructiekaart

Werken op dak 5^{de} verdieping

Intern nr.:	1	Merk:	/
Afdeling:	Office gebouw	Type:	
Plaats:	Hoog dak - Office gebouw	Serienr.:	/
Andere:	/	Bouwjaar:	2017

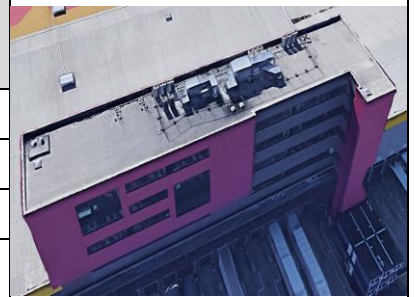

Omschrijving

Werken op dak 5^{de} verdiep offices

Specifieke veiligheidsinstructies bij het werken op hoogte

Werkvoorbereiding

- Voor aanvang van werkzaamheden op het dak:
 - Vraag toelating aan de Facilitaire dienst (0479/35.15.71 – facilitairedienst@dhl.be).
 - Controleer en vermeld de draagkracht op de werkvergunning.
 - Vul de kennistoets in die bij het Contractor control document hoort.
 - Lees de veiligheidsinformatiekaarten.
 - Meld op de dag zelf de start van de werkzaamheden aan de Facilitaire dienst.
 - De Facilitaire dienst stuurt iemand van DHL met je mee om je te begeleiden.
 - Neem een GSM mee.
 - Neem steeds een EHBO-koffer mee.
 - De Facilitaire dienst verwittigt Security om het toegangsluik te openen.
- Toegang tot de werkplek:
 - Laat je begeleiden door bevoegd DHL-personeel.
 - Gebruik de trap van het Office gebouw.
 - Gebruik het toegangsluik – enkel Security kan dit luik openen.
 - Werk nooit alleen.
- Controleer de werkomgeving:
 - Inspecteer de collectieve borstwering op beschadigingen, ontbrekende of loszittend onderdelen.
 - Vermijd losliggend materiaal op de grond.
 - Markeer gevaarlijke locaties.
 - Dek trapgaten en sparingen af.
- Persoonlijke beschermingsmiddelen:
 - Draag een veiligheidshelm.
 - Draag veiligheidsschoenen met antislipzolen.
 - Draag een signalisatievestje.



Werkverbod:

- Verboden te werken bij windsnelheden groter dan > 50km/h of 6Bft.
- Verboden toegang tot het dak bij ijsvorming ($T < 0^{\circ}\text{C}$)

Veiligheidsinstructiekaart

Veilig werken:

- Veiligheidsmaatregelen:
 - Volg het aangegeven wandelpad. Wandel op de antislipmatten.
 - Klim nooit op de borstwering.
 - Als je niet weet of de draagkracht voldoende is, loop er dan niet over.
 - Verboden te lopen op rookkoepels.
 - Verboden te lopen onder hangende lasten.
 - Wijzig geen borstwering of valbeschermingsmiddelen.
 - Blijf alert voor veranderende omstandigheden.
- Beschadiging dak / Opening in dak:
 - Zorg voor collectieve beschermingsmaatregelen (afscherming en veiligheidsnet)
 - Plaatsing veiligheidsnetten gebeurt door gespecialiseerde firma.
 - Gebruik bijkomende PBM's: verankeringspunt, veiligheidsharnas, stopchute.
- Hijsen van lasten:
 - Verplaats kleine lasten (<20kg) via de binnentrap.
 - Grotere of zwaardere lasten (max 490kg) worden vervoerd met de mast en manuele takel.
 - Lees eerst de VIK van de mast met manuele takel alvorens deze te gebruiken.



Einde werken:

- Controleer of de werkzone veilig achtergelaten wordt.
- Laat geen materiaal achter op het dak.
- Controleer of de collectieve borstwering nog steeds intact is.
- Lever de werkvergunning in bij de Facilitaire dienst.

Noodprocedure

- Bij ontbreken van de collectieve borstwering: stop onmiddellijk de werken, verlaat het dak
- Bij schade aan het dak: stop onmiddellijk de werken en verlaat het dak (uitzondering herstellingswerken aan het dak)
- Meld elk defect aan de Facilitaire dienst (0479/35.15.71 of facilitairedienst@dhl.be)
- EHBO? (lees VIK EHBO)
 - Blijf kalm – vermijd paniek – vraag hulp.
 - Veiligheid eerst
 - Verifieer vitale functies
 - Verwittig
 - Tel interne hulpverlener: 0476/87.16.82 – 02/490.03.10
 - Tel extern: 112
 - Verleen verdere eerste hulp
 - Breng de administratie in orde (arbeidsongevallen – eerstehulprester)

Bijzondere risico's

- Vallen van hoogte
- Hangende lasten
- Vallende voorwerpen
- Klemmen van handen
- Kantelen van neergezet materiaal
- Struikelen/vallen van personen
- Vallen door dakopeningen



Hiërarchische lijn

(naam + datum)

PA – arbeidsarts

(naam + datum)

Interne Preventieadviseur

(naam + datum)